mes parcelles Occitanie

Newsletter

#AVRIL 2022

AGRICULTURES & TERRITOIRES CHAMBRE D'AGRICULTURE OCCITANIE

AU SOMMAIRE DE CE NUMERO

- **NOUVEAUTES** : la saisie groupée évolue pour plus de sécurité
- **ZOOM SUR...** la cartographie : ajouter un îlot/découper des parcelles
- **C'EST LE MOMENT DE...**
- **AGENDA en Occitanie**

NOUVEAUTES... la saisie groupée évolue pour plus de sécurité

La saisie groupée vous permet de gagner du temps quand vous souhaitez enregistrer la même information sur plusieurs parcelles (même culture, même destination ICHN…).

Cette fonction est proposée pour une sélection des parcelles depuis la carte et depuis les différents tableaux des parcelles.

Afin d'éviter tout risque de mauvaise manipulation et de perte de données, la saisie groupée évolue.

Désormais tous les menus sont protégés par une case à cocher.

Seule la coche rend la modification du champ possible.

Les champs où la case n'est pas cochée sont grisés et non modifiables.

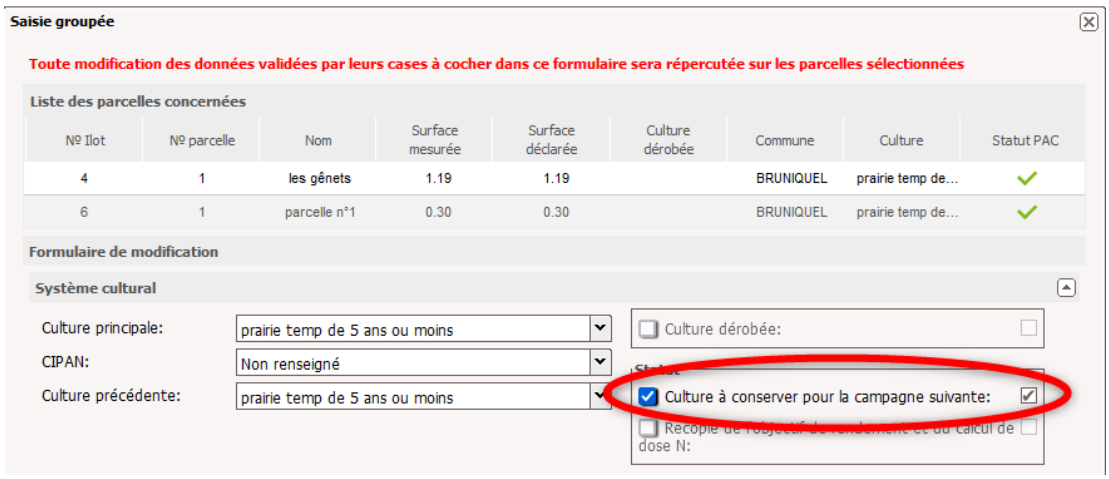

De même pour les informations spécifiques PAC, il faudra cocher le champ à modifier puis renseigner l'information

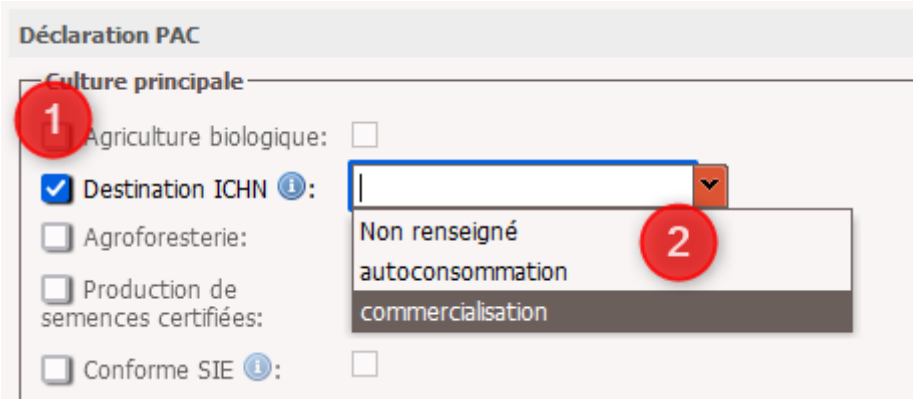

ZOOM SUR... la cartographie : ajouter un îlot/découper des parcelles

Ajouter un nouvel îlot depuis la carte PAC

1. Sélectionner la couche de travail « Îlots de référence (ASP) »

2. Cliquer sur l'îlot de référence que vous souhaitez intégrer à l'assolement afin qu'il se colore en bleu

3. Cliquer sur « Envoyer vers »

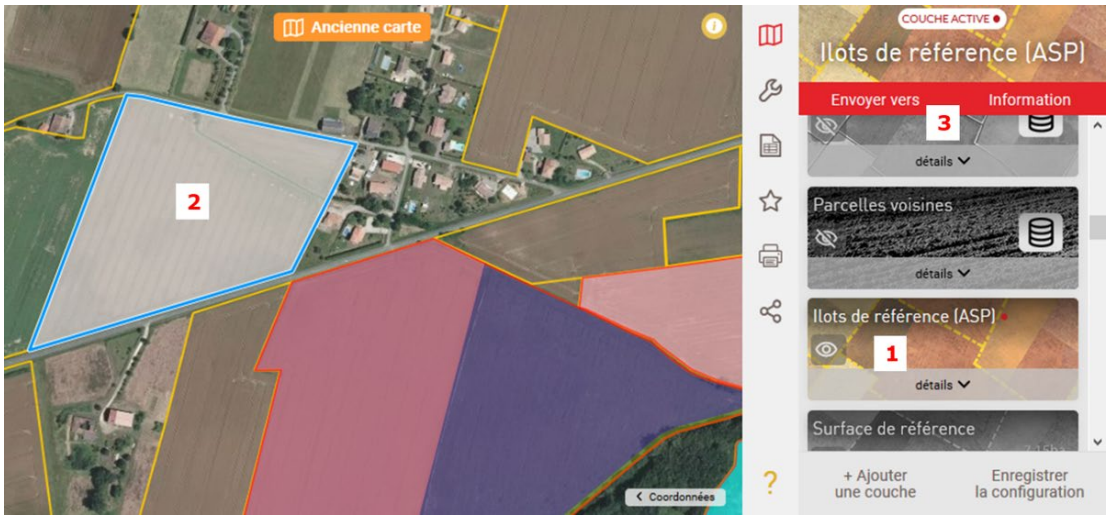

4. Choisir la couche de destination « Ilot » et cliquer sur « Valider »

5. Cocher « Ilot modifié ou nouvel ilot pour cette campagne » puis apporter les justifications (ce référentiel est identique à celui de Télépac). Elles seront transférées vers Télépac.

Cliquer sur « Valider »

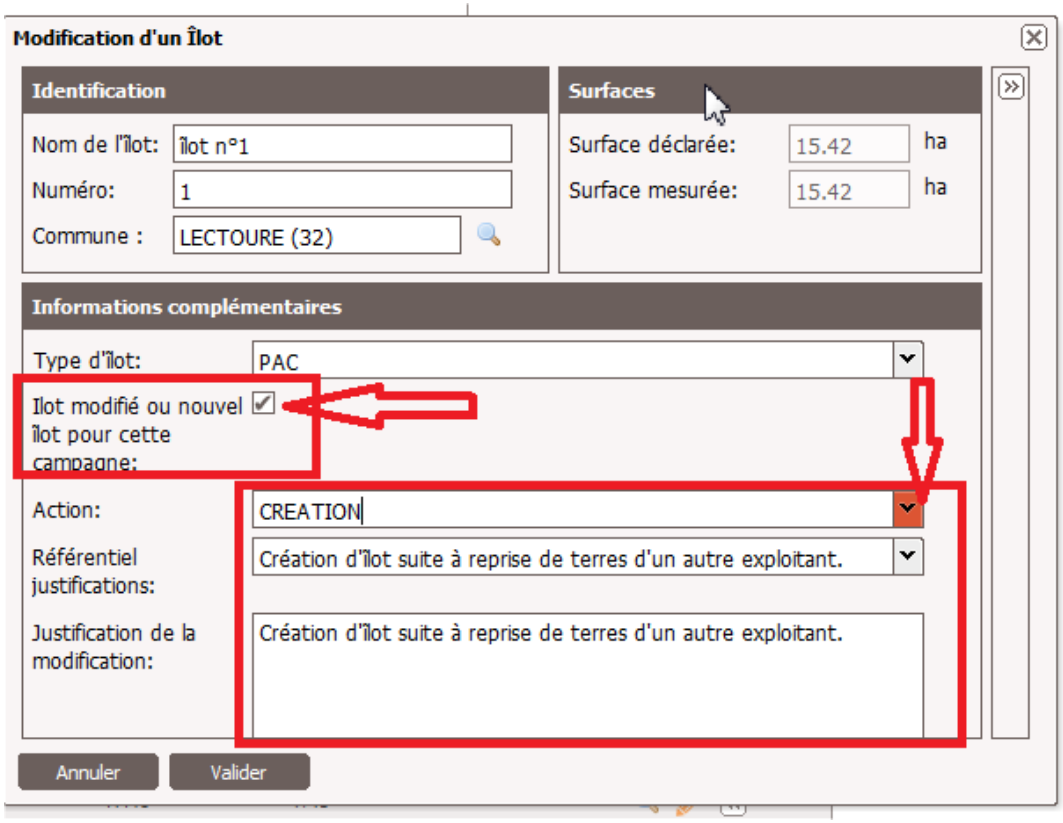

Nous vous rappelons que dans Télépac, la couche des îlots PAC est une couche de référence et toute modification de tracé d'un îlot doit être justifiée.

Réaliser les découpes depuis la carte PAC ou Parcellaire

1. Cliquer sur la couche « Parcelles » pour la rendre active.
2. Cliquer sur la parcelle à découper
3. Cliquer sur « Modifier »

Les outils de découpe :

1. Couper la parcelle en 2 : **DÉCOUPE LIGNE**
2. Découper une bande d'une largeur définie entre un point de départ et d'arrivée (ex : bande tampon, bordure de champ, bande admissible le long d'une forêt avec/sans production…) : **DÉCOUPE BORDURE**
3. Créer un chemin qui se termine à l'intérieur de la parcelle (pour un chemin de 4m de large, préciser 2m de largeur dans l'outil) : **DÉCOUPE LIGNE/BORDURE** (peu utilisé)
4. Découper une parcelle à l'intérieur d'une autre parcelle (ex : bois pâturé au cœur d'une prairie temporaire, bande de maïs dans un parcours de canards…) : **DÉCOUPE ENCLAVÉE**
5. Déplacer les limites communes entre 2 parcelles (à l'exception des bordures de l'îlot) ou supprimer des points sur une limite commune entre 2 parcelles : **MODIFIER LE CONTOUR**

C’est le moment de …

• **Faire le dossier PAC**

• **Réaliser le Plan Prévisionnel de Fumure**

Anticiper les évolutions 2023

Contactez votre conseiller à la Chambre d’agriculture pour tout renseignement sur l’éco-régime et toutes les évolutions de la PAC.

En Occitanie et plus loin…
Quelques dates pour le deuxième trimestre 2022

VINEQUIP Mâcon (71) du 5 au 7 avril 2022

Webinaire - Appel à projets GIEE [2022] - Présentation et questions/réponses - 5 avril 2022

Journée IRD en Occitanie - Arboriculture-viticulture Jeudi 7 avril 2022

Innov'action 2022 : L’enherbement fleuri l’outil gagnant contre les pucerons en verger de pêcher ? (66)
Le 14 avril 2022 à Saint Génis des Fontaines

Olives en fête dimanche 17 avril 2022 Venez célébrer "l'Olives en fête en Pays d'Uzès" qui met à l'honneur ce produit historique et emblématique de notre Terroir.

Pâques au Pont 17 & 18 avril - Rendez-vous sur le site du Pont du Gard pour célébrer le printemps.

Journée de la biodiversité en Cévennes samedi 23 avril 2022 au coeur de ville de Saint-Jean du Gard de 9h00 à 18h00

Salon medFEL 2022 mercredi 27 avril 2022 Le rendez-vous international de la filière fruits et légumes en France - 13ième édition

Journées techniques Agrifaune Les journées techniques nationales Agrifaune 2022 se tiendront le vendredi 06 mai au sein du Campus Métiers Nature situé dans la commune de COUTANCES...

JM'S Journées Méditerranéennes des saveurs

Les 14 et 15 mai 2022, Nîmes se métamorphosera en une ferme grandeur nature !

Colloque agriculture et qualité de l'air Bordeaux le 17 mai 2022

Vignes Toquées vendredi 20 mai 2022 Continuez à déguster vos Costières de Nîmes

Boustez votre conseil stratégique phyto ! Webinaire le 2 juin de 11h00 à 12h00

Tonnerre de BIO samedi 04 juin 2022 Foire aux vins BIO à Saint Quentin la Poterie

FROMAGORA Le seul concours national de fromages de chèvre fermiers revient le samedi 4 juin 2022 à Rocamadour !

JNA 2022 ! Journées Nationales de l'Agriculture Du 17 juin au 19 juin 2022

Tech&Bio Arboriculture le mercredi 22 juin 2022 à Montauban (82)
Le Rendez-vous Tech&Bio : + de 1500 professionnels attendus sur cette journée !

APIdays La 13ème édition des APIdays® aura lieu les 23, 24 et 25 juin 2022.

COVID 19 - Les évènements mentionnés sont susceptibles d'être annulés et/ou reportés par précaution contactez les organisateurs pour confirmation.

www.mesparcelles.fr

Suivez nous sur Facebook

Téléchargez sur Google play

Disponible sur App Store